

**Agenzia delle Entrate
CATASTO FABBRICATI**
Ufficio provinciale di
Arezzo

Dichiarazione protocollo n. AR0010507 del 12/02/2016
Planimetria di u.i.u. in Comune di Cortona
Case Sparse Burcinella (santa Caterina civ. 66

Identificativi Catastali:
Sezione:
Foglio: 188
Particella: 61
Subalterno: 1

Compilata da:
Mazzeschi Maria Cristina
Iscritto all'albo:
Architetti
Prov. Arezzo N. 00313

n. 1 Scala 1:200

Particella n. 60

Particella n.36

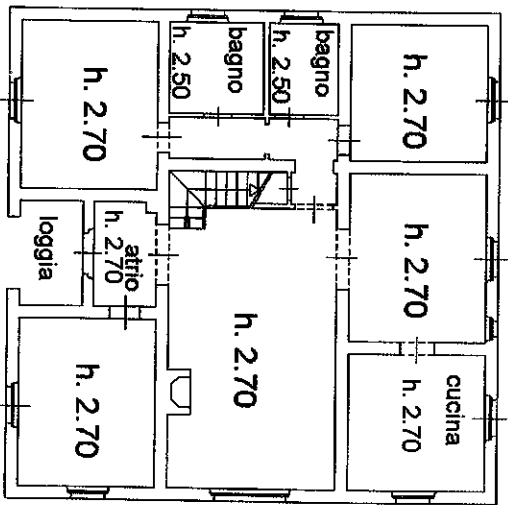

PIANO TERRA

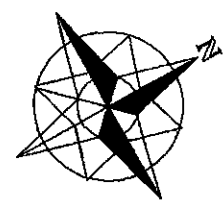
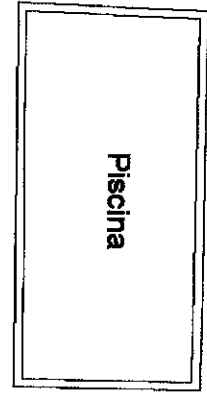

Data: 24/03/2017 - n. T230433 - Richiedente: PSNMRC74P26D077C
Data: 24/03/2017 - n. T230433 - Richiedente: PSNMRC74P26D077C
Formato di acquisizione: A3(297x420) - Formato stampa richiesto: A3(297x420)

Particella n. 60

**Agenzia delle Entrate
CATASTO FABBRICATI
Ufficio Provinciale di
Arezzo**

Scheda n. 2 Scala 1:200

Dichiarazione protocollo n. AR0010507 del 12/02/2016	
Planimetria di u.i.v. in Comune di Cortona	
Case Sparse Burchiella (santa Caterina)	cat. 66
Identificativi Catastali:	Compilata da:
Sezione:	Mazzeschi Maria Cristina
Foglio: 188	Isritto all'albo:
Particella: 61	Architetti
Subalterno: 1	Prov. Arezzo
	N. 00313

